

# 会場案内図

※会場には駐車場はありません。臨時駐車場をご利用ください。

## 【臨時駐車場】

- P1 新河岸幼稚園駐車場
- P2 南古谷第2保育園駐車場



みんなで作る！  
新しい新河岸



川越市市制施行100周年記念事業

わくわく  
フェスティバル

2022

## ■お問い合わせ

(わくフェス2022事務局) 川越市 都市計画部 新河岸駅周辺地区整備事務所

電話 049-244-5588 (平日 8:30~17:15)

FAX 049-247-6448

## ■イベント当日のお問い合わせ

電話 080-8480-4859 (8:30~15:30)

※開催の可否については、ホームページでもお知らせします。

Shingashiめぐり・わくわくフェスティバル2022

【主催】 Shingashiめぐり・わくわくフェスティバル実行委員会

【後援】 川越市・川越商工会議所・公益社団法人小江戸川越観光協会



Kawagoe City 100th Anniversary

4月29日

金・祝

※小雨決行・荒天時中止

10:00~15:00

会場

新河岸川船着場会場 (第1会場)  
新河岸駅前会場 (第2会場)



WEBサイト

# 新河岸川船着場会場（第1会場）レイアウト

## <出店リスト>

- ① キッチンカー  
グルメコーナー
- ② やきとり裕次郎
- ③ 大槌町物産展
- ④ 小江戸川越物産展  
(小江戸川越観光協会)
- ⑤ 茶房ひととき
- ⑥ シーボン川越
- ⑦ 東武鉄道PRコーナー
- ⑧ COEDOKAWAGOEF.C



新河岸を  
見て！  
食べて！  
体験して！

## 【イベントスケジュール】

- ① 新河岸川春の周遊イベント（舟の乗船体験） 10:00～15:00（時間指定券が必要）
- ② ふわふわドーム 10:00～15:00
- ③ 高所作業車乗車体験（130cm以下のお子様限定） 10:00～12:00（先着順）

# 新河岸駅前会場（第2会場）レイアウト

## <出店リスト>

- ① ローソン  
新河岸駅西口店
- ② いもせんべい  
新井製菓
- ③ @FARM
- ④ パーカリークレープ
- ⑤ 中華料理 裕福来

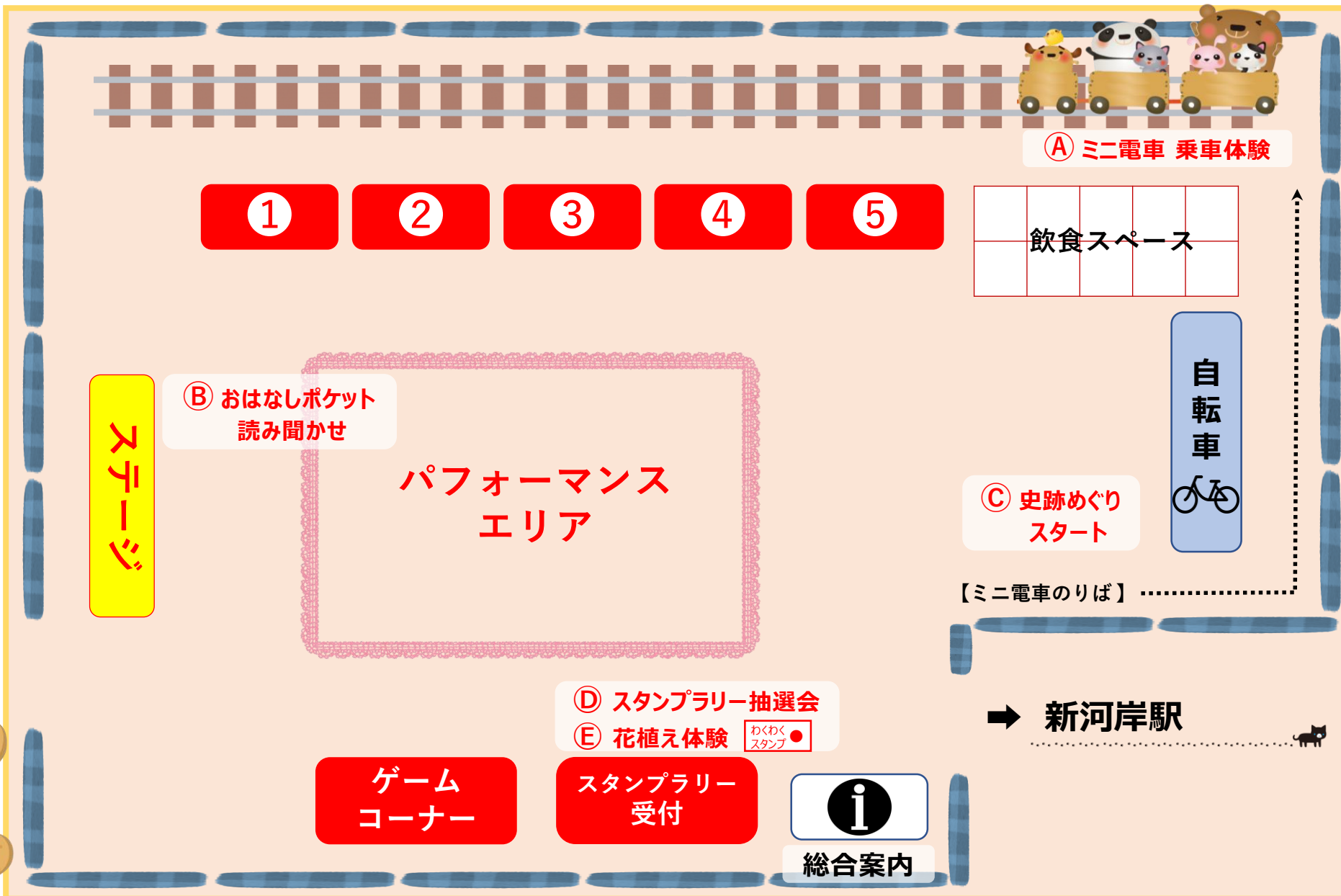

## 【イベントスケジュール】

- ① ミニ電車乗車体験**  
10:00～15:00 (先着順)
- ② おはなしポケット読み聞かせ**  
①11:00 ②12:30 ③14:00
- ③ 史跡めぐりガイドツアー**  
①10:15 ②13:30
- ④ スタンプラリー抽選会**  
10:00～15:00
- ⑤ 花植え体験**  
10:00～15:00

# ステージパフォーマンス（タイムテーブル）

## 新河岸川船着場会場＜第1会場＞

時間	出演団体
9:00 ~ 9:20	新河岸太鼓会
9:20 ~ 9:40	わくフェス2022開会式
10:00 ~ 10:20	県立川越初雁高校 吹奏楽部
10:20 ~ 10:40	砂子供囃子
10:50 ~ 11:10	ダンスサークル La.PANTHER
11:20 ~ 11:40	MISA KID☆S ダンスサークル
11:40 ~ 12:00	七色七味 with わくわくフェスティバルで踊り隊
12:10 ~ 12:30	セカンドライブ
12:50 ~ 13:10	わんにゃんパーク
13:20 ~ 13:40	MISA KID☆S ダンスサークル
13:50 ~ 14:10	ダンスサークル La.PANTHER
14:30 ~ 14:50	川越カントリーダンスクラブ
14:50 ~ 15:10	N-FACTORY
15:10 ~ 15:30	川越市立高階中学校 桜踊華

## 新河岸駅前会場＜第2会場＞

時間	出演団体
10:30 ~ 10:50	わんにゃんパーク
11:00 ~ 11:15	おはなしポケット読み聞かせ①
11:20 ~ 11:50	川越カントリーダンスクラブ
12:00 ~ 12:20	川越市立高階中学校 桜踊華
12:30 ~ 12:45	おはなしポケット読み聞かせ②
12:50 ~ 13:20	新河岸太鼓会
13:30 ~ 13:50	砂子供囃子
14:00 ~ 14:15	おはなしポケット読み聞かせ③
14:20 ~ 14:40	七色七味 with わくわくフェスティバルで踊り隊
14:40 ~ 15:00	県立川越初雁高校 吹奏楽部

### ひめかみ 比売神の山車の特別展示＜船着場会場＞

#### 居囃子の披露（砂新田囃子連）

- ① 9:40 ~ 10:00
- ② 12:30 ~ 12:50
- ③ 14:10 ~ 14:30



ひめかみ  
＜砂新田 比売神の山車＞

【MC紹介】

癒しボイスでキレのいい返しをお届け

# 本多マミ

PROFILE

本多マミ（愛称:ぼんちゃん）茨城県出身  
埼玉を中心にラジオ番組を担当しながらMC業やイラスト制作をするマルチアーティスト

- ・越谷レイクタウン大相模調節池Lake & Peace2021総司会
- ・東日本大地震復興チャリティライブMC（草加・越谷）
- ・FM88.7MHzラジオ川越とFM86.8MHzハローハッピーこしがやエフエム パーソナリティ
- ・86.0FMルピナスイメージキャラクター制作 等



# 出演者のプロフィール ①

## La.PANTHER



ダンスサークルLa.PANTHER (ラパンサー) です！新河岸にて活動している3歳から中学生のダンスチームです♪ 各チーム、沢山練習して、色々な人に発表できる日を楽しみにしています♡ 沢山のご声援よろしくお願いします♪ 新メンバーも随時募集中です！



## 新河岸太鼓会



新河岸太鼓会では、新規メンバー募集中です！！  
新河岸川沿いの日枝神社内にある自治会館にて、日曜日夕方に練習をしています。  
(小学生から大人まで：お囃子、和太鼓)  
川越・新河岸の伝統・文化を発展させていきましょう！

■太鼓会松本まで 090-1557-3580



RYU.SHINGASHI

## 七色七味 with わくわくフェスティバルで踊り隊



Shingashiめぐり・わくわくフェスティバル2022の開催、おめでとうございます。  
私たち七色七味は、よさこい鳴子踊りを心から楽しんでいるチームです。  
今日は、人数は少ないですが、そろった鳴子の音、サイコーの笑顔をマスクの下から(笑)お届けします。皆様、お楽しみ下さい。



## 川越市立高階中学校 桜踊華



高階中学校桜踊華は、総勢約200人、今年で結成17年目を迎える伝統ある集団です。近年は新型コロナウイルス感染症の影響で活動が行えていませんが、例年、様々な場所での演舞・ボランティア活動を通して見てくださる方々に元気と笑顔、そして感動を届けてきました。今年度もたくさんの笑顔を届けるために、自分達にできる精一杯の事を心を込めて行っていききたいと思います。

## MISA KID☆S



<月曜>  
16:10~16:55 リトルジャズ  
17:00~18:00 キッズジャズ  
【場所】高階公民館等

<水曜>  
16:10~16:55 リトルバレエ基礎  
17:00~18:00 キッズステップ  
【場所】高階南公民館等

MISA KID☆Sダンスサークル川越クラスは、2歳から中学生までのメンバーでいつも楽しく一生懸命踊っています！ダンスの他にもハロウィンレッスンやクリスマスレッスンなどのお楽しみ会などもあります！現在、新しいメンバーを大募集しています！ダンスをはじめたいけど、どこでやろうと悩んでいる方は是非体験に来てください！



## 砂子供囃子



砂子供囃子は、昭和57年設立、現在に至る。子供囃子は小学1年生から中学3年生で、高校生から保存会に加入します。砂の囃子は堤崎流です。子供囃子は毎週日曜日の午前10時~11時30分まで練習します。笛と舞については、水曜日の午後7時30分~8時30分頃まで練習します。

## 出演者のプロフィール②

### 砂新田囃子連



川越市砂新田、旧川越街道沿いの春日神社を拠点に活動する囃子連です。

神田囃子の流れをくむ芝金杉流で、大晦日深夜の元朝祭など祭礼時に居囃子、3年または4年に一度、春日神社比売神の山車に添乗し新河岸駅前など高階地区の町内曳きを行っています。

毎月第2土曜日、春日神社社務所にて稽古を行っています。

### 障がい児・障がい者ダンスチーム N-FACTORY



【日時】  
毎週日曜日  
13:30~16:30

【練習場所】  
板橋区内  
地域センター

N-FACTORYでは、発達障がい、知的障がいを持つ方を対象に、ダンスを通してコミュニケーション能力を高める場所です。  
お母さん、お父さん会員も絶賛募集中。ストレス発散したい、体を動かしたい、大笑いしたい！？等々。お子様と一緒に楽しみませんか。  
レッスン中はプロダンス講師のもと、有資格者がサポート致します。



### セカンドライフ



みなさん、こんにちは  
我々男女5人は川越にあるヤマミュージックサロンでサックスを習っているグループです。  
あまり生でサックスを聞く機会がないと思いますが、この機会には非生のサックスを御堪能下さい。  
主にJAZZを演奏させていただいております。  
宜しくお願いします。

### 埼玉県立川越初雁高校 吹奏楽部



県立川越初雁高校吹奏楽部です。少人数ではありますが、毎日元気に活動しています。コロナ禍で、日々の練習やステージでの演奏機会が減ってしまいました。今回はこのような行事に参加でき、とても嬉しいです。精一杯演奏しますので、楽しんでお聴きください。

学校紹介HP



### わんにゃんパーク



サックス演奏とダンスを融合させ、新しいパフォーマンススタイルを生み出したわんにゃんパーク。飽きさせないステージショーをどうぞ観あれ！！



### 川越カントリーダンスクラブ



爽快なウェスタンのリズムや、ラテンのリズムなど、カントリーミュージックに乗ってステップを踏むアメリカ生まれのダンスです。  
埼玉いきが大学のOB達（平均年齢71歳）が、明るく元気に若さ？あふれて踊ります。



先着20名  
限定

## 高所作業車に乗ってみよう！



**乗車場所** 新河岸川船着場会場（第1会場）

**料金** 無料

**時間** 10:00~12:00

**所要時間** 約5分

**身長制限あり** 130cm以下のお子様に限ります

協力：東京電力パワーグリッド(株)川越支社

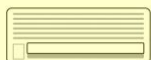

Air conditioner 28°C



**乗車場所** 新河岸駅前会場（第2会場）

**料金** 無料

**時間** 10:00~15:00  
(最終電車は14:55)

**所要時間** 約5分

川越工業高校は創立114年を誇る埼玉県で最も伝統と歴史のある工業高校です。デザイン科、化学科、建築科、機械科、電気科の5つの学科があり、各学科とも就職試験や大学入試に必要な勉強をしながら「ものづくり」など工業に関する知識や技術・技能を学びます。ミニ電車は機械科の3年生の授業「課題研究」で製作したもので、モーター・ギア以外は、材料を加工して、すべて手作りしています。機械科で学習した技術・技能をフルに使った手作りの作品です。たくさんの子供たちに乗車していただき、楽しんでいただけたらと思います。

協力：埼玉県立川越工業高校機械科

## ミニ電車に乗ってみよう！

# 新河岸川春の周遊イベント（舟の乗船体験）

## <事前予約から乗船までの流れ>

### 【事前に行くこと】

#### ■ステップ1(インターネットで事前予約)

- ・混雑緩和のため、事前予約がおすすめです。
- ・事前予約の時点では、料金は発生しません。

#### ■ステップ2(予約確認画面を保存・印刷)

- ・当日、受付で予約確認画面を確認します。
- ・あらかじめ、スマートフォンなどに保存しておくこと当日の受付がスムーズです。

### 【いよいよ当日】

#### ■ステップ3(当日は、30分前を目安に受付へ)

- ・事前予約だけでは乗船できません。必ず受付をしてください。
- ・予約確認画面を提示して、料金をお支払いください。

#### ■ステップ4(時間指定券をお受け取りください。)

- ・紛失等による再発行は一切できません。
- ・すべての方に時間指定券が発行されます。

#### ■ステップ5(乗船時間になったら、乗船場所へ)

- ・あらかじめ、右のページの注意事項をよく読んでください。

<ぜひ、新河岸川の周遊をお楽しみください>



## 新河岸川に舟運が帰ってきた！！

### 新河岸の歴史を感じながら 新緑の訪れとともに 新河岸川で水散歩

#### 料金



- 100周年記念乗船券（特典付き） 大人500円／中学生以下200円
  - ・昭和の雰囲気漂う「硬券」による発券
  - ・100周年記念ノベルティ付き
  - ・当日の会場で使える200円券付き

- 普通乗船券（特典なし） 大人200円／中学生以下 無料

#### 時間

10:00～15:00（最終乗船は15:00）

#### 時間指定券

インターネットから事前予約ができます。

- ※ 1人につき4枚まで
- ※ 乗船時間が選べます。（中学生以下の方も、時間指定券が必要です。）
- ※ インターネットによる事前予約ができます。（4/22(金) 23:59まで予約可能）
- ※ 当日券は午前9時から第1会場で販売します。（数に限りがありますので、あらかじめ、ご承知おきください）
- ※ 時間指定券を亡失した場合の再発行は一切できません。

#### 注意事項

- ・ベビーカーや車いす等をご利用のまま、乗舟することはできません。
- ・動きやすく、濡れても良い服装でお越しください。（ヒールの高い靴やサンダル、スカート等は危険が伴います。）
- ・手荷物は、必要最小限としてください。（手荷物の一時的預かりサービスは行っていません。）
- ・貸与されるライフジャケットを必ず着用してください。



【昭和15年頃】  
新河岸川の帆かけ船

- ★乗船体験は、マスクの着用や手指消毒、乗船人数の制限を行うなど、新型コロナウイルス感染対策を徹底したうえで、実施します。
- ★新型コロナウイルス感染対策として、申込時に、連絡先を記入していただきます。また、接触確認アプリ(COCCA)のダウンロードにご協力をお願いします。





# Shingashiめぐりスタンプラリー & 花植え体験

◀ ◀ ◀ 8つのスタンプを集めて豪華景品をGET! ▶ ▶ ▶



## スタンプカード

東武 ストア	日枝 神社	コモディ イイダ
伊勢安	<b>FREE</b>	氷川 神社
山車	花植え 体験	新河岸 幼稚園

詳しいルールは次のページを見てね!

# 応募用紙

アンケートに答えてWチャンスに応募しよう！

〒 -

ご住所

お名前 ( 才)

電話番号 - -

メールアドレス @

参加したきっかけ (すべてに○)  
 ポスター・チラシ ホームページ SNS 市の広報  
 口コミ (家族・友人・その他) イベント関係者 たまたまやってた

体験したイベント (すべてに○)  
 舟の周遊 スタンプラリー 花植え 史跡めぐり ミニ電車  
 高所作業車 ステージの観覧 ふわふわドーム

わくフェス全体の満足度	満足	やや満足	普通	やや不満	不満
	5	4	3	2	1

ご意見・ご感想

※Wチャンスへの応募は、**8か所すべてのスタンプが必要**です。  
 ※希望する賞品に**1つだけ、○印をつけてください。**  
 (○印がない場合、又は2つ以上に○印があるものは無効となります)

## A賞 (3名様)



新井製菓の芋菓子詰め合わせ

## B賞 (3名様)



@FARMジュース 2本セット

## C賞 (10名様)



東武鉄道リュックサック ※色は選べません

残念ながら抽選から外れてしまった方の中から30名様にプレゼント



ユネスコ無形文化遺産 川越まつり クリアファイル

# スタンプラリールール



◀◀◀このマークを目指してスタンプをGETしよう！！

## ルールはかんたん

- ・イベント時間内に8つのスタンプを集めるだけ
- ・年齢制限はありません
- ・1人につき1回限りです
- ・ピンゴを3列そろえることができれば、福引きで豪華景品を当てよう！

## 福引き会場

新河岸駅前会場 <第2会場>

## 開催時間

10:00~15:00

## 花植えポイント

- ・ここでは、花苗を渡しますので、スタッフの指示に従って、駅前広場に花苗を植えてください。
- ・軍手や使い切り手袋、スコップはお貸しするので、あらかじめ用意する必要はありません。
- ・花植えをしない場合は、スタンプは押すことはできません。  
 (ただし、花苗がなくなった場合には、花植えができなくても押すことができます。)

## 福引き賞品

1等 新河岸駅中央商店会商品券 20,000円分

2等 新河岸駅中央商店会商品券 10,000円分

3等 新河岸駅中央商店会商品券 5,000円分

4等 新河岸駅中央商店会商品券 3,000円分

5等 新河岸駅中央商店会商品券 1,000円分

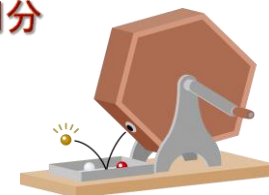

## 【スタンプラリーの注意事項】

- スタンプを押すときは、必ず手指の消毒をしてください。(消毒液は各ポイントにあります)
- 1人1枚まで参加することができます。
- 福引きの実施、賞品の交換、Chance 2の応募は、イベント当日限り有効です。
- Chance 2の当選発表は、賞品の発送をもって代えさせていただきます。

## 【免責事項について】

- 本スタンプラリー参加中の事故や怪我及び損害に対する一切の責任は負いかねます。

## 【個人情報の取扱いについて】

- ・ご提出いただいた個人情報は、当選者への通知、連絡及び商品発送にのみ使用します。
- ・アンケートの内容は統計的に処理され、個人が特定されることはありません。



 株式会社 **サントウ建設**

会社名 株式会社 サントウ建設 埼玉県知事(般-1)第73051号  
 所在地 〒350-0827 埼玉県川越市寺山23-4  
 TEL 049-223-8901 FAX 049-223-8902  
 代表者 代表取締役 植田 吉成  
 総合建設業  
 営業品目 新築工事・リフォーム工事・改修工事・屋根工事  
 解体工事・エクステリア工事・外壁工事・内装工事

お気軽にご相談下さい。

 **0120-285-310**

**フリーマーケット in わくフェス2022**

掘り出し物が  
見つかるかも？

**フリーマーケット**

**開催**

**4 / 29**  
10:00-15:00

**出店者募集中**



- 開催場所 新河岸川船着場会場<第1会場>
- 募集数 20区画(満員になり次第締切)
- 出店ブース 約4㎡(2m×2m)  
※場所は指定できません(わがまま・はみだし禁止)
- 出店料 1,000円(1区画) ※高階地区の方は無料  
※当日、受付でお支払いください。(現金のみ)  
※開催後は、いかなる場合も返金できません

<詳しくはイベントHPをご覧ください>

川越で愛されて56年。これからも地域に貢献していきます。

# 横田建設株式会社

不動産売買・賃貸、仲介業、管理業、相続相談

## 【不動産売買】 自社開発分譲地



川越市内を中心に、自社開発の分譲地・建売住宅の販売をはじめ、土地・中古住宅の販売・媒介を行っています。

## 【賃貸・仲介・管理】 仲介・管理物件



居住用(マンション・アパート・貸家など)、事業用(各種テナント・駐車場の賃貸・仲介)を行っています。オーナー様から管理をお任せいただく物件も、数多く取り扱っています。

お気軽にお立ち寄り下さい♪



## 横田建設株式会社

宅建業免許:埼玉県知事(15)第1846号

埼玉県川越市砂849-3  
TEL 049-242-3591

営業時間 9:00~18:30

定休日 火、第2・第4水

<https://www.yokota-g.co.jp/>

ひと・街・未来へ

## 史跡めぐりガイドツアー

ひえ 日枝神社



いせやす 伊勢安



料金 無料

対象年齢 15歳以上

定員 各回20人 インターネットから事前予約ができます  
【予約状況に空きがある場合、当日の9時30分から第2会場で申込可】

時間 ①10:15 ②13:30 ※開始15分前までに集合してください

集合場所 新河岸駅前会場<第2会場>

ガイド 金子 茂 (高階地域会議 産業・文化委員会)

あさひばし 旭橋



※写真は大正時代のもの

しゅううん 舟運記念碑



### 史跡めぐりコース

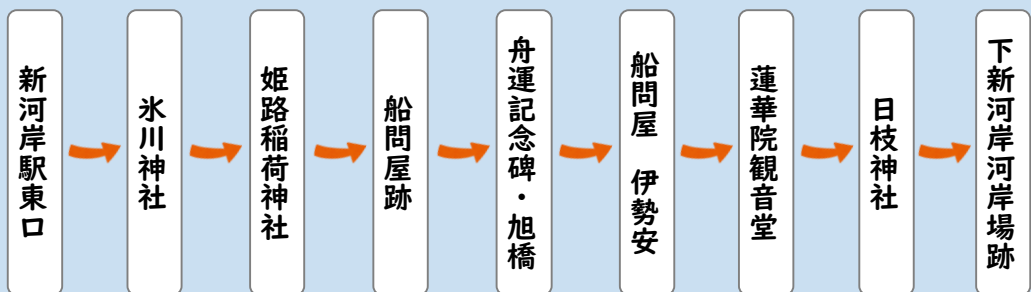

所要時間 約100分

株式会社 エイトコーポレーション

〒350-1126 埼玉県川越市旭町2-17-47  
ラセール旭町 1F

☎ 049-299-8117

URL <http://eight1.jp>

Eight **8** corporation

内装・外装のリフォーム工事、インテリア商品の製造・販売・施工のことなら、当社にお任せ下さい!!

### リノベーション改装工事・修繕全般

カーテン	タテ型・ヨコ型ブラインド
ロールスクリーン・調光ロールスクリーン	ブリーツスクリーン
ローマンシェード	カーテンレール
カーペット	クロス（壁紙）
2重サッシ・複層ガラス	障子
襖（ふすま）	畳（たたみ）
ペット・消臭関連	ガラスフィルム（飛散防止・暑さ対策）
	外付ロールスクリーン（暑さ対策）

### ワンルームの室内干し革命!

カーテンレール取付式室内物干し『まもられーる』

意匠登録第1584035号・商標登録第6065066号

一挙両得!  
部屋干しアイテムが  
おしゃれなインテリアに変身?!

一人暮らしに安心!!  
部屋干しアイテムに  
新たな選択肢が登場

埼玉県経営革新計画承認企業

# 有限会社 森田造園土木

営業項目 造園・設計・施工  
土木工事  
外柵工事  
舗装工事



川越市大字今福1037-37

従業員募集中

TEL 049-244-9470

FAX 049-246-9936

## 自治会に加入しましょう

自治会は住民の交流行事、防犯・美化活動、  
福祉活動を通じて住みよい地域づくりをしています。

川越市自治会連合会高階支会

### 高階支会 イメージキャラクター紹介

名前 わたせみちゃん  
作者 樋上 利樹さん 川越市社会福祉協議会 在職

令和2年生まれの子、思いやりのある優しい子  
七色に輝く羽根を持ち、安心と安全、幸せを運ぶ  
新河岸生まれの船頭さん



高階支会イメージキャラクター  
わたせみちゃん



# 株式会社ウメノ産業

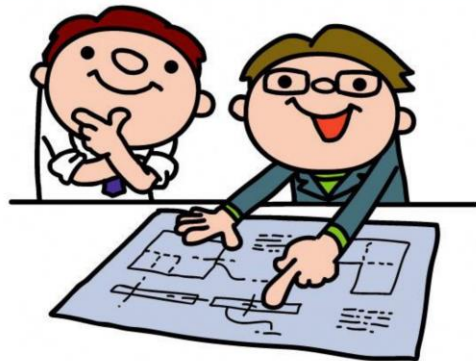

不動産 ・ 賃貸 ・ 建築 ・ 不動産活用

〒350-1142 川越市藤間12-2

Tel 049-244-5520 Fax 049-243-8183

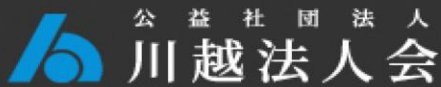

## 高階地区会

色々な業種の集まりだから楽しい

研修、新年会、旅行などのイベントを通して地元高階で仲間を増やそう

高階地区会会員数

**約250社**



法人会は税のオピニオンリーダーとして  
企業の発展を支援し  
地域の振興に寄与し  
国と社会の繁栄に貢献する  
経営者の団体です

**会員募集中**

年会費6,000円～

【お問合せ窓口】

株式会社ウメノ産業

〒350-1142 川越市藤間12-2

Tel 049-244-5520 Fax 049-243-8183

川越で愛されて47年。これからも地域に貢献していきます。

# 株式会社横田住建

建築業、リフォーム、仮設足場業



注文住宅をはじめ、建築全般、  
リフォームを中心に行っています。  
新築後の定期メンテナンスも自社  
で行う安心サポートで、住みやすい  
お家づくりをお手伝いします。  
仮設足場業は、関東全域のエリア  
で幅広く営業しています。



施工例:  
注文住宅



施工例:  
大規模集合住宅

休憩できる緑のお庭です♪

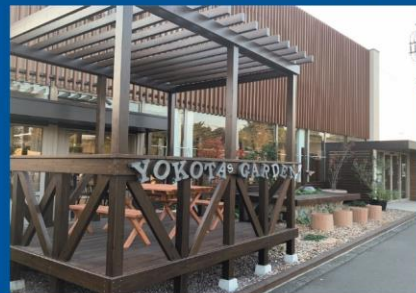

## 株式会社横田住建

建築業許可:埼玉県知事(特-30)第12600号  
宅建業免許:埼玉県知事(10)第10588号

埼玉県川越市砂新田2-7-3

TEL 049-247-0500

営業時間 8:00~17:00

定休日 日、祝日

<https://www.yokota-j.jp/>

ひと・街・未来へ

人に優しい豊かな 地域社会を目指して



〒350-1105 埼玉県川越市今成2-29-4 TEL.049-224-1607

JAいるま野



©torezou



トルーソルテック株式会社



鉄筋コンクリート住宅<RC住宅>  
RC-Zの家の 沢建工業株式会社  
<川越市清水町17-11>

お電話でのお問い合わせはフリーダイヤル  
0120-789-588  
受付時間：9:00～17:00



サクサンの「プロ仕様」  
度付き保護メガネ

過酷な作業現場でも使われている  
プロフェッショナル・ギア

日本の幅広い産業を支える「度付き  
保護メガネ」のパイオニア

Saxan

株式会社サクサン

〒350-1137 川越市砂新田80-38

049-246-1232

ヒロ電気



私、新井広志がお伺い致します

電球1個の交換からお伺い致します

家電販売・電気工事・水回り

リフォーム工事などお気軽に御相談下さい



川越市藤間544-1

☎049-242-0858

有限会社 浅羽住設工業

—豊かな水がある暮らしを—



給排水設備工事は  
弊社へお任せください!



川越市下松原531-5

049-242-3553

メモワール  
セレモニーサービス  
心のこもったお葬式

お気軽にお問い合わせ下さい

050-3740-5540

ontime365@live.jp



定森商事

TEL:049-243-5505/FAX:049-243-5650

不動産・賃貸の事はお任せ下さい

定休日：火・水曜日

埼玉県知事免許(5)第18146号

〒350-1133

埼玉県川越市大字砂939-17



ハトマークの  
宅建協会 会員店

「不動産」に関する  
ご相談は当社まで

Garden Life

ガーデンライフ  
株式会社サイキグリーン

川越を中心にエクステリア・外構工事をさせていただいております。  
まずは、お気軽にご相談ください。

< 〒350-1133 川越市砂452番地 >

24時間 花いっぱい

0120-24-8718

【受付】9:00-18:00 土日・祝日もお気軽に

当店のホームページ



わたしたちは、Shingashiめぐり・わくわくフェスティバルを応援しています。

## サギの電話に注意!

- 身内からの急なお金のSOS電話!
- 市役所からのお金の払い戻し電話!
- 儲かる権利がある裁判になる電話!

もう!  
うたがってください  
その電話...



まっすぐ、あなたへ。  
埼玉縣信用金庫

新河岸支店

川越市大字砂新田114番地31

TEL. 049-245-5391

東武東上線を中心に、川越エリアの不動産なら  
当社へお任せください!

株式会社リベラルエステート



〒350-1137 埼玉県川越市砂新田88-3

Phone 049-247-3781 / Fax 049-247-3696

営業時間 10:00~18:00 (定休日) 火・水曜日

埼玉県知事免許(6)第16947号

LINE  
川越市  
公式アカウント  
はじめました

詳しくは画像をクリック!  
友だち登録はQRコード  
または  
LINEアプリのID検索から  
ID: @kawagoe-city



リンクの豊富な  
メニュー画面

ワンテンQ&A  
チャットボット



## 中華料理 光屋

新河岸駅東口から徒歩3分



皮から手作り  
餃子です

川越市大字砂977-3

049-243-2101

## 株式会社 彩建

外壁塗装・クロス・トイレ・大工工事

ユニットバス・キッチン・サッシ

住まいのリフォーム専門店

川越市藤間156-4 TEL 049-247-5910

川越市市制施行100周年  
公式インスタグラムはじめました



総合建設業

株式会社 高橋工務店

埼玉県知事 許可(特1)第10689号

〒350-1137 川越市砂新田1787-1

TEL 049-246-1500 FAX 049-241-4903

<https://www.taka-house.co.jp>

[info@taka-house.co.jp](mailto:info@taka-house.co.jp)



おかげさまで70周年  
地域と一緒に、これからも...

武蔵野銀行

わたしたちは、Shingashiめぐり・わくわくフェスティバルを応援しています。





Sankyo 【段ボール製品製造】



@FARM 【農と食】 @FARM Café DELICIOUS & HAPPY @FARM Style



Sankyo 自動車教習所事業 ドローンスクール事業



SEIBUNDO 本・文具・印章・プラモ・ミニ四駆・トレカ



Sankyo ENEOS川越今福SS プロパンガス事業部



“お客様の笑顔のをせて走ります” Sankyo 【タクシー事業】



ライス そろばん教室 ライズロボット教室



農業を変えていく

DEARISE New World of Drones

創業1917年 この先の未来をみつけ、さらなる一步を歩みはじめています。 三共木工 🔍 検索

Sankyo 三共木工グループ

100th Anniversary Kawagoe City

時をつなぐ未来をつむぐまち川越

大正11年、埼玉で初めて市が生まれました。川越市の誕生です。それから100年を経た令和4年（2022年）、川越市は市制施行100周年を迎えます。



屋外周遊型リアル宝探し



市内を舞台に謎を解きながら宝探しをする周遊イベントが開催中です。（市内中心部・新河岸・伊佐沼・霞ヶ関地区）

100周年を機会に、川越を巡りながら、その魅力を再発見してみませんか？

※ 参加にはスマートフォンとキットの購入が必要です。



詳しくはHPをご覧ください。



昭和30年代の新河岸駅

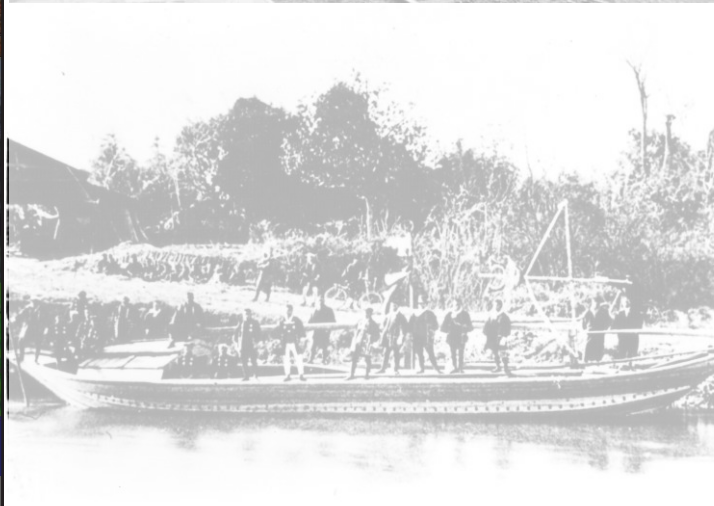

舟の進水式の様子

お出かけの際は  
マスク着用 **感染予防対策** を忘れずに！



<注意事項>

- 会場内やイベントに参加する際はマスクの着用をお願いします。
- ソーシャルディスタンスの確保をお願いします。
- 大声での会話はお控えください。
- 体温が37.5℃以上の方、または体調の優れない方の参加はできません。
- 指定された場所以外での飲食はできません。

- イベントの開催に当たっては、次のとおり新型コロナウイルスの感染予防対策を実施いたします。
  - ・マスク着用、検温、アルコール消毒、スタッフによる巡回
  - ・舟運の時間指定券及びガイドツアーの事前予約
  - ・ソーシャルディスタンスの確保
  - ・混雑緩和のため入場制限を実施する場合があります
  - ・大声や咳エチケットなどの呼びかけ
- 感染状況や天候状況によっては、イベントのスケジュール・内容が変更になる場合がございます。あらかじめご了承ください。

最新の情報は、ホームページでご確認ください。

わたしたちは、Shingashiめぐり・わくわくフェスティバルを応援しています。

サイクルパーク新河岸（東口）（有）酒井電気商会 しまだ洋品店（有）写真のタカダ  
（株）ショービ 新河岸駅中央商店会 新河岸幼稚園 東京電力パワーグリッド（株）川越支社  
（株）東武ストア新河岸店 東武鉄道（株）フリップモリスジャパン合同会社 中華料理・裕福来  
ロワール川越 ローソン川越街道新河岸店 COEDO KAWAGOE F.C

また、来年の春に会いましょう！

See you in spring !

Shingashiめぐり・わくわくフェスティバル2023

2023年春 開催予定